LE CETEQ, L'INFLUENCEUR EN ENVIRONNEMENT

CETEQ

L'EXPERTISE PRIVÉE DE L'ÉCONOMIE VERTE DU QUÉBEC

RAPPORT ANNUEL 2014 – 2015

SOMMAIRE

3 Mot du président et du directeur général
4 Des axes d'interventions précis
6 Des actions importantes
10 Une présence soutenue
12 Des événements d'envergure
16 Des comités sectoriels dynamiques
18 Un conseil d'administration engagé
20 Une permanence dévouée
21 Des membres impliqués
22 Un plan d'action 2015-2016 au services des membres
23 Des partenaires essentiels

Imprimé sur du papier Enviro 100 satin,
fait à 100% de matières recyclées et conformes aux normes
du Forest Stewardship Council (FSC).

MOT DU PRÉSIDENT ET DU DIRECTEUR GÉNÉRAL

Nous sommes fiers de constater que le rayonnement du CETEQ ne cesse de grandir. La voix des entreprises privées en environnement se fait entendre et la présence constante du CETEQ dans les sphères environnementale et gouvernementale lui permet de faire valoir l'expertise de ses membres.

Les entreprises privées créent de la richesse et, dans un contexte de ralentissement économique, il est primordial qu'elles fassent partie de la solution. Les compétences du secteur privé sont essentielles parce qu'elles représentent la réalité du terrain.

Le CETEQ travaille ainsi, chaque jour, à promouvoir les enjeux de ses membres, et ce, toujours dans le souci d'améliorer la qualité de l'environnement et de favoriser le développement durable. L'année 2014-2015 a d'ailleurs été marquée par l'entrée en vigueur de notre *Politique de développement durable*. Cette politique a été adoptée dans le but d'exprimer l'importance que nous accordons à la responsabilité de chacun de garantir l'équilibre des écosystèmes par équité pour les générations actuelles et futures.

De son côté, notre *Déclaration des valeurs éthiques*, amendée en 2014, met de l'avant les valeurs qui guident nos membres dans leur poursuite de l'excellence, soit la compétence, l'intégrité, la vigilance et le respect.

Le CETEQ représente l'économie verte du Québec. Si beaucoup de chemin a été parcouru, il en reste encore à parcourir pour que le travail des entreprises œuvrant en environnement soit reconnu à sa juste valeur. Nous souhaitons faire partie prenante de la solution pour avoir une province riche de talents, de savoir-faire, d'innovations et qui soit créatrice d'emplois et d'occasions d'affaires.

Bref, toujours dans un esprit collaboratif, le CETEQ entend demeurer l'influenceur en environnement.

Christian Bélanger

Richard Mimeau

Christian Bélanger
Président du conseil d'administration
CETEQ

Richard Mimeau
Directeur général
CETEQ

DES AXES D'INTERVENTIONS PRÉCIS

Le Conseil des entreprises en technologies environnementales du Québec (CETEQ) est l'association patronale qui regroupe les entreprises privées des principaux secteurs de l'économie verte québécoise. Les membres du CETEQ œuvrent chaque jour, sur le terrain, à l'assainissement de l'environnement. Nos membres emploient plus de 15 000 travailleurs pour un chiffre d'affaires annuel de plus de 1,5 milliard de dollars.

Le CETEQ a pour mission la promotion du développement durable et de l'expertise du secteur privé dans l'industrie de l'environnement. Le CETEQ encourage également des standards de performance élevés et un contexte d'affaires concurrentiel propice à l'innovation et au développement de nouvelles technologies vertes.

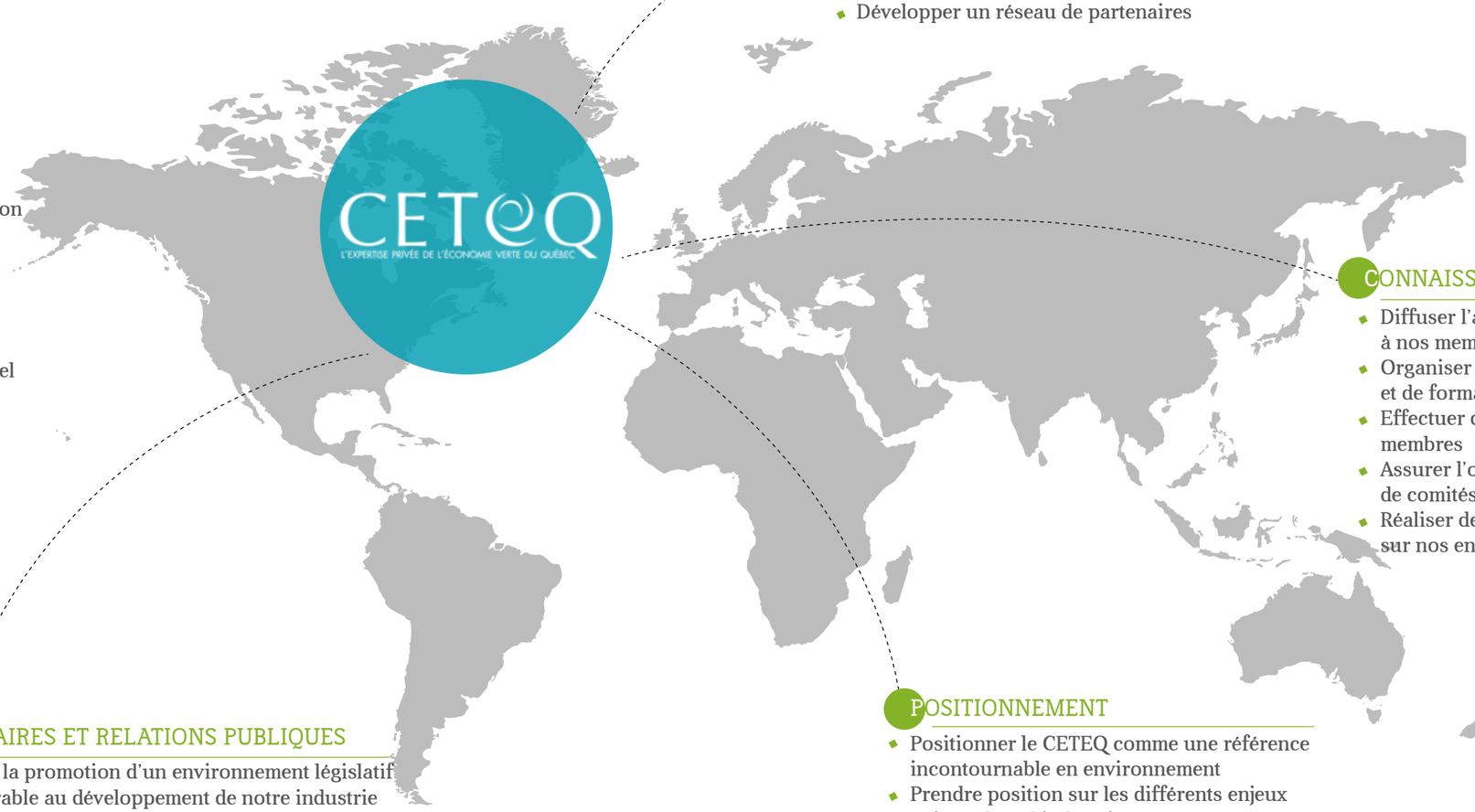

RÉSEAUTAGE

- Organiser des activités d'envergure
- Favoriser les relations et le développement des affaires entre les membres
- Développer un réseau de partenaires

CONNAISSANCE

- Diffuser l'actualité environnementale à nos membres
- Organiser des séances d'informations et de formations
- Effectuer des sondages auprès de nos membres
- Assurer l'organisation et l'animation de comités sectoriels
- Réaliser des études et des mémoires sur nos enjeux

AFFAIRES ET RELATIONS PUBLIQUES

- Faire la promotion d'un environnement législatif favorable au développement de notre industrie
- Collaborer avec les divers paliers gouvernementaux lors de l'élaboration de politiques publiques
- Sensibiliser les décideurs politiques à la réalité des entrepreneurs du secteur de l'environnement
- Faire la promotion de l'expertise du secteur privé dans notre industrie
- Promouvoir les succès de notre industrie
- Assurer un suivi des règlements et des lois

POSITIONNEMENT

- Positionner le CETEQ comme une référence incontournable en environnement
- Prendre position sur les différents enjeux qui touchent l'industrie
- Augmenter la visibilité du CETEQ et de ses membres
- Assurer une présence médiatique soutenue

DES ACTIONS IMPORTANTES 2014

MAI 2014

Rencontre avec monsieur Aref Salem, responsable du transport à la Ville de Montréal, pour discussion sur le dossier de sécurité des transporteurs lourds.

Rencontre avec monsieur Sylvain Gaudreault, député de Jonquière, porte-parole de l'opposition officielle en matière de développement durable et d'environnement, pour discuter des enjeux du CETEQ.

JUILLET 2014

Rencontre avec la Ville de Montréal suite aux allégations de perception de collusion du vérificateur général. Le CETEQ était la seule association présente pour défendre l'industrie des matières résiduelles.

AOÛT 2014

Rencontre du conseil d'administration du CETEQ avec monsieur David Heurtel, ministre du Développement durable, de l'Environnement et de la Lutte contre les changements climatiques.

SEPTEMBRE 2014

Envoi de recommandations en lien avec les enjeux de notre industrie au ministre du Développement durable, de l'Environnement et de la Lutte contre les changements climatiques, monsieur David Heurtel.

Rencontre d'évaluation de besoins de formation pour le secteur des matières résiduelles avec EnviroCompétences.

OCTOBRE 2014

Dépôt à la Commission de révision permanente des programmes d'un mémoire sur le Programme de traitement des matières organiques par biométhanisation et compostage et sur la municipalisation.

Participation à la rencontre organisée par RECYC-QUÉBEC pour discuter de la municipalisation des matières résiduelles avec plusieurs associations, l'Union des municipalités du Québec, la Fédération québécoise des municipalités, la Ville de Québec et la Ville de Montréal.

Rencontre du comité conjoint CETEQ-MDDELCC pour discuter des enjeux de l'industrie de l'environnement.

Réunion de travail avec les représentants de la Communauté métropolitaine de Montréal (CMM) sur leur Plan métropolitain de gestion des matières résiduelles.

NOVEMBRE 2014

Sélection de Richard Mimeau par le ministre Heurtel pour siéger au Comité conseil sur les matières résiduelles mis sur pied par le ministre.

Participation au Comité pour définir les emplois verts et verdissants organisé par EnviroCompétences.

DÉCEMBRE 2014

Dépôt d'un mémoire à la commission de l'environnement de la CMM sur le suivi de l'application de la réglementation métropolitaine sur l'assainissement des eaux.

Participation aux rencontres de la Table de concertation sur le recyclage des matières organiques de RECYC-QUÉBEC et du Comité conjoint sur les matières recyclables de la collecte sélective de RECYC-QUÉBEC.

DES ACTIONS IMPORTANTES 2015

JANVIER

2015

Rencontre du conseil d'administration du CETEQ avec monsieur Martin Coiteux, ministre responsable de l'Administration gouvernementale et de la Révision permanente des programmes et président du Conseil du trésor.

Nomination de Richard Mimeau à titre de coprésident patronal du conseil d'administration d'EnviroCompétences.

FÉVRIER

2015

Présence aux consultations publiques de la commission de l'environnement de la CMM sur le suivi de l'application de la réglementation métropolitaine sur l'assainissement des eaux.

Rencontre pour l'Alliance IC2D, Institut du carbone et du développement durable, initié par le Centre National en Électrochimie et en Technologie Environnementales (CNETE) et National Écocrédit.

MARS

2015

Présentation d'une étude économique sur la municipalisation des services en gestion des matières résiduelles commandée par le CETEQ et réalisée par les économistes Alain Paquet, PhD., et Jean-Denis Garon, PhD., en collaboration avec Catherine Beaulieu, ing., M. Sc. A..

Rencontre de travail pour présentation future des irritants de l'industrie au Comité conseil sur l'allégement réglementaire et administratif du ministère de l'Économie, de l'Innovation et des Exportations.

Participation en tant que membre au Comité consultatif sur les processus administratifs en matière environnementale du MDDELCC.

Rencontre avec certains maires du Québec et présidents des Régies Régionales de Gestion des matières résiduelles pour discuter de la gestion des matières résiduelles.

AVRIL

2015

Participation à la séance d'information publique à Montréal de la CMM sur le projet de Plan métropolitain de gestion des matières résiduelles 2015-2020, première étape des consultations publiques.

Rencontre de consultation sur les orientations de la modernisation du régime d'autorisation avec le MDDELCC.

Rencontre biannuelle du comité conjoint CETEQ-MDDELCC.

Rencontre avec monsieur Philippe Morel, directeur général régional – Régions de l'Atlantique et du Québec, et madame Anne Gauthier, gestionnaire – Analyse et relations régionales, d'Environnement Canada pour discuter des enjeux de notre industrie et de la possibilité de rencontres ponctuelles avec Environnement Canada et les autres ministères fédéraux.

UNE PRÉSENCE SOUTENUE

DANS LES MÉDIAS

- Diffusion sur CNW de plusieurs communiqués de presse
- Entrevue accordée à Info Boom
- Entrevue par le CRE à 103,3 FM pour présenter le Gala EnviroLys et le jury
- Capsule vidéo pour le Point.Québec
- Chroniques dans la revue 3RVE
- Présence dans les hebdomadaires régionaux (Gala EnviroLys)
- Création de la page Facebook du CETEQ
- Présence sur Twitter, LinkedIn et YouTube
- Diffusion de nos communiqués dans le Réseau d'information municipale

DANS LES COMITÉS, LES ÉVÉNEMENTS ET CONFÉRENCES

- Lancement de la section francophone du Réseau canadien du Pacte mondial lors de la 20e Conférence de Montréal du Forum économique international des Amériques
- Lancement du Guide des emplois verts d'Emploi Nexus
- Forum Ghislain Dufour du monde des affaires[MC]
- Visite des installations de nos membres
- Organisation de visites d'élus de l'assemblée nationale chez nos membres
- Rendez-vous Québec+Ontario d'Écotech Québec
- Colloque sur la Gestion des matières résiduelles de Réseau Environnement
- Comité des emplois verts et verdissants – EnviroCompétences
- Rencontre du comité des partenaires du Plan de développement durable de la collectivité montréalaise
- Comité conjoint CETEQ-MDDELCC
- Table de concertation sur le recyclage des matières organiques de RECYC-QUÉBEC
- Groupe de travail Développement des marchés de RECYC-QUÉBEC
- Groupe de travail Communication et collecte sélective de RECYC-QUÉBEC
- Comité conjoint sur les matières recyclables de la collecte sélective de RECYC-QUÉBEC
- Gala Actions Jeunesse 2015 de la Fondation des jeunes pour un développement durable
- Table-ronde *L'écofiscalité : nouvelle approche pour des villes durables* organisée par la Commission de l'écofiscalité du Canada et SWITCH, l'Alliance pour une économie verte au Québec
- Table de travail sur les matières organiques et recyclables
- Congrès Construction Recycle du 3R MCDQ
- Salon international des technologies environnementales Americana
- Comité consultatif sur les processus administratifs en matière environnementale du MDDELCC
- Comité conseil sur l'allègement règlementaire et administratif du MEIE
- Lecture du discours du budget du Québec 2015-2016

Photo prise suite à la création du comité-conseil sur les matières résiduelles avec les membres sélectionnés par le ministre David Heurtel, dont Richard Mimeau.

DES ÉVÉNEMENTS D'ENVERGURE

Plus de 800 personnes étaient présentes aux événements du CETEQ.

Petit déjeuner McCarthy Tétrault avec monsieur Thomas Mulcair, chef de l'Opposition officielle du Canada, et Assemblée générale annuelle du CETEQ
Mai 2014
Étaient présents monsieur **Benoît de Villiers**, président-directeur général de RECYC-QUÉBEC, madame **Marie-Claude Nichols**, députée de Vaudreuil, adjointe parlementaire du ministre du Développement durable, de l'Environnement et de la Lutte contre les changements climatiques (volet politique nationale de l'eau) et présidente de séance, et monsieur **François Choquette**, porte-parole adjoint de l'Opposition officielle en environnement et député fédéral de Drummond

Matinée verte de l'entrepreneurship en collaboration avec le 3R MCDQ et EnviroCompétences
Juin 2014
Elle réunissait trois conférenciers : madame **Suzanne Roy**, présidente de l'UMQ, monsieur **Claude Malaison**, conférencier Technologies de l'information, et monsieur **Bill Marchesin**, conférencier professionnel

Table sur la dynamique des assurances dans les domaines des urgences et sinistres environnementaux
Juin 2014
En collaboration avec

Petit déjeuner McCarthy Tétrault avec monsieur Jacques Daoust, ministre de l'Économie, de l'Innovation et des Exportations
Septembre 2014
Étaient présents l'honorable **Jean Charest**, ex-premier ministre du Québec, et madame **Dominique Lévesque**, directrice générale de l'ARPE-Québec

Cocktail-conférence McCarthy Tétrault en collaboration avec Éco Entreprises Québec avec monsieur Martin Coiteux, ministre responsable de l'Administration gouvernementale et de la Révision permanente des programmes et président du Conseil du trésor
Janvier 2015

UN GALA ENVIROLYS DES PLUS RÉUSSIS

La 5e édition du Gala EnviroLys s'est tenue le lundi 10 novembre 2014. Plus de 350 personnes étaient présentes au centre Le Madison pour souligner l'apport des entreprises de l'économie verte du Québec.

INVITÉS D'HONNEUR

Monsieur David Heurtel
Ministre du Développement durable, de l'Environnement et de la Lutte contre les changements climatiques

Monsieur Benoît de Villers
Président-directeur général de RECYC-QUÉBEC, partenaire majeur du Gala EnviroLys

INVITÉS DE MARQUE

Monsieur Sylvain Gaudreault
Député de Jonquière, président de la Commission de l'administration publique, porte-parole de l'opposition officielle en matière de développement durable et d'environnement et porte-parole de l'opposition officielle en matière d'accès à l'information

Monsieur Réal Ménard
Maire de l'arrondissement de Mercier-Hochelaga-Maisonneuve, membre du comité exécutif et responsable du développement durable, de l'environnement, des grands parcs et des espaces verts de la Ville de Montréal, représentant officiel du maire de Montréal, M. Denis Coderre

Madame Suzanne Roy
Mairesse de Sainte-Julie et présidente de l'Union des Municipalités du Québec

Monsieur Pietro Perrino
Secrétaire général associé du Ministère du Conseil exécutif, secteurs ministériels économie, création emplois et développement durable

L'honorable Liza Frulla
Chroniqueuse politique

LES LAURÉATS ET FINALISTES DES PRIX ENVIROLYS 2014

Prix Hommage Pierre-Lachance

Récipiendaire : Me Pierre Renaud, avocat-conseil et chef du groupe de droit de l'environnement chez McCarthy Tétrault

Prix Innovation et protection de l'environnement

Lauréat : Cascades, usine de Jonquière

Finalistes : EBI Environnement et Stericyle ULC

Prix Engagement communautaire

Lauréat : Waste Management

Finalistes : FCM Recyclage et NI Corporation

Prix Rayonnement à l'extérieur du Québec

Lauréat : EBI Costa Rica

Finalistes : PyroGenesis et Sonitec-Vortisand

Prix Santé et sécurité au travail

Lauréat : EnGlobe Corp.

Finalistes : MD-UN et Stablex

Prix Cœur Vert

Lauréat : CIMA+

Finalistes : Gaudreau Environnement et MD-UN

Prix Création d'emplois et investissement dans l'économie verte

Lauréat : Écoservices Tria

Finalistes : Environnement Viridis et Waste Management

Prix Support au développement commercial et technologique de l'industrie verte

Lauréat : Olfacto Expert

Finalistes : MAYA.cc et YNC

DES COMITÉS SECTORIELS DYNAMIQUES

TRAITEMENT DES SOLS
VALORISATION ÉNERGÉTIQUE ET COMPOSTAGE
GESTION DES MATIÈRES RÉSIDUELLES
CHANGEMENTS CLIMATIQUES
GESTION DES MATIÈRES DANGEREUSES
GESTION DES MATIÈRES ÉLECTRONIQUES

Comité Traitement des sols

Serge Loubier, vice-président

« La nouvelle Politique des sols permettra aux entreprises d'avancer dans leurs projets et de réaliser de nouveaux investissements conformes à cette nouvelle politique. Le comité s'assura que la réalité terrain a bien été prise en compte. De plus, beaucoup de discussions et d'actions ont été prises auprès des instances gouvernementales pour que le processus d'émission des certificats d'autorisation soit allégé. C'est d'ailleurs un point commun à plusieurs comités, car les délais d'émission, occasionnés par de nombreux facteurs, touchent pratiquement tous les membres du CETEQ. »

Comité Gestion des matières résiduelles

Daniel Boulianne, vice-président

« La municipalisation des services de gestion des matières résiduelles est un des enjeux majeurs du comité. Il s'agit d'un phénomène grandissant qui a d'importantes répercussions sur l'économie verte du Québec tant sur le plan de l'innovation que celui des investissements. Le bannissement est aussi un sujet d'importance parce que son application pratique nous questionne beaucoup. Le comité se penche également sur le problème de l'exportation des matières résiduelles aux États-Unis qui cause des pertes de redevances pour le Québec. »

Comité Gestion des matières électroniques

Ron Haber, président

« La filière du recyclage des matières électroniques est en pleine évolution. Le CETEQ, par ce comité, travaille, entre autres, à trouver des solutions avec l'Association pour le recyclage des appareils électroniques (ARPE) au Québec afin de recycler davantage de matières électriques et électroniques, mais aussi à mieux les recycler. D'ailleurs, nous sommes fiers de dire que l'ARPE-Québec est maintenant membre du CETEQ. Le comité travaille également à sensibiliser les différents acteurs gouvernementaux pour mieux faire connaître les réalités et enjeux de notre industrie. »

Comité Valorisation énergétique et compostage

Marie-Hélène Labrie, vice-présidente

« La réglementation qui encadrera la valorisation énergétique des matières résiduelles est en cours de développement et le comité suit de près ce dossier, car elle devrait permettre de développer davantage d'occasions d'affaires en valorisation pour certaines entreprises technologiques du secteur. Il faut s'assurer que son application reflète les réalités du terrain. Le Programme de traitement des matières organiques par biométhanisation et compostage dans sa forme actuelle préoccupe notre secteur, car aucune cible de réduction d'émissions GES n'est prévue sans compter qu'une seule technologie est privilégiée. »

Comité Gestion Matières dangereuses

Jean-Charles Dumais, vice-président

« Cela fait plus de huit ans que nous attendons la nouvelle réglementation. Avec le comité, nous élaborons des stratégies pour faire pression afin que cette réglementation voie enfin le jour, car le domaine et la province en ont besoin. La création d'un registre de transport des matières dangereuses est également un enjeu majeur pour lequel nous mettons beaucoup d'effort et qui, nous croyons, devrait avoir des avancées dans un avenir rapproché. »

Comité projet Lutte aux changements climatiques

Christine Lagacé, vice-présidente

« On parle de plus en plus des changements climatiques, de leurs impacts sur notre environnement, mais également de la façon dont les entreprises devront les prendre en considération dans la gestion de leurs affaires. Le comité compte s'assurer que les membres du CETEQ sont informés et outillés pour répondre à ce nouveau défi. Il est important que la voix du privé soit entendue et prise en compte dans les décisions des gouvernements sur cet enjeu de société. »

UN CONSEIL D'ADMINISTRATION ENGAGÉ

Président du Conseil
Christian Belanger
Vice-président principal, Innovation, développement et affaires gouvernementales
EnGlobe Corp.

Vice-président matières résiduelles
Daniel Boulianne
Président
Services Matrec

Vice-président matières dangereuses
Jean-Charles Dumais
Directeur général
National Vacuum

Vice-présidente valorisation énergétique et compostage
Marie-Hélène Labrie
Première vice-présidente, Affaires gouvernementales et communications
Enerkem

Vice-président matières résiduelles électroniques et électriques
Bruce Hartley
Vice-président, Développement des affaires
GEEP

Vice-président sols contaminés
Serge Loubier
Directeur, Développement des affaires
EnGlobe Corp.

Trésorier
Gaétan Blouin
Directeur général, région de Québec
Services Matrec

Secrétaire
Josée Lacourcière
Consultante

Membres administrateurs

Jean-Marie Audet
Président directeur général
Solva-Rec Environnement

Guy Fortin
Directeur général
Horizon Environnement

Pierre Gendron
Directeur général, sites fixes Québec
Terrapure Environnement
(anciennement Newalta)

Guy Grondin
Vice-président, Ventes et marketing
Stablex Canada

Johnny Izzi
Directeur général
Gaudreau Environnement

Christian Lapointe
Vice-président, Développement des affaires
Latéral Innovations/Ginove

Bernard More
Responsable Relations municipales et gouvernementales
Waste Management

Jean-François Pelchat
Directeur régional, Opérations et développement
Vision Enviro Progressive

Me Pierre Renaud
Avocat-conseil, chef du groupe droit de l'environnement
McCarthy Tétrault

Maxim Sylvestre
Directeur général
EBI

Charles Tremblay
Président-chef d'exploitation
Écoservices Tria

Jean-Sébastien Voghel
Directeur général
Voghel

Membres conseillers

Laurian Rioux
Vice-président, directeur - clientèle
BFL Canada

David Veillette
Conseiller principal
NATIONAL

Denis Thivierge
Ing., Vice-président – Bâtiment
Région métropolitaine
CIMA+

UNE PERMANENCE DÉVOUÉE

Richard Mimeau
Directeur général

Noémie Vallet
Directrice des communications et affaires publiques

Marième Sarr
Coordinatrice aux communications et évènements - Support administratif

MERCI À NOS BÉNÉVOLES

DES MEMBRES FIERS ET IMPLIQUÉS

3R MCDQ
ARPE Québec
Beaulier
BFL Canada
Camille Fontaine & Fils
Campor
Centre de tri d'Argenteuil
Centre de Valorisation M. Charette
Centre Kubota Des Laurentides
Chamard & Associés
Chemtech
CIMA+
Compo Recycle
Daigneault
Daniels Sharpsmart Canada
Durabac
EBI Environnement
Éco Entreprises Quebec
Écoservices Tria
Écotech Québec
Ecycle Solutions
EEKO Logiques
Effenco
Enerkem
Enfoui-bec
EnGlobe Corp.
Enlèvement de déchets Bergeron
Entretien Industriel Rovan
EnviroCompétences
Environnement Routier NRJ
Enviro-Urgence
FCM Recyclage
Gaudreau Environnement
GEEP
Groupe Bouffard
Groupe Hénault
Harold Marcus
HMF
Horizon Environnement
Industek
IPL
JR Services Sanitaires
KADISAL Canada
Kingsway
Kosmos Innovation
Labrie Groupe Environnemental
Laidlaw Carriers Bulk LP
Lafarge Canada
Latéral innovations
LEEP
Machinex
Malex
Maya Communication et Marketing
McCarthy Tétrault
MD-UN
Multi Recyclage
Multirecycle
NATIONAL
National Écocrédit
National Vacuum
NI Corporation
Plastiques Cellulaires Polyform
PyroGenesis Canada
Raymond Chabot Grant Thornton
Recyclage ÉcoSolutions
Recyclage Notre-Dame
Recykinfo
Réseau Environnement
Ressources Terre Rare
RMA Presqu'Île
RPM Environnement
RSR Environnement
Sac Au Sol
Safety-Kleen
Sanexen Services Environnementaux
Sani-Éco
Sanitaire Lac-Mégantic 2000
Sanitaires Denis Fortier
Second Cycle
SER
Services environnementaux St-laurent
Services Matrec
Services sanitaires F&A
ShaGG Communications
Silvertop
SolNeuf
Solution Eau Air Sol
Solva-Rec Environnement
Sorinco
SSE Environnement
Stablex Canada
Stericycle
Terrapure Environnement
Transport Rollex
Tremcar
TTI Environnement
Université de Sherbrooke
Uragold
Vision Enviro Progressive
Viridis Environnement
Voghel
Waste Management
YNC

UN PLAN D'ACTION 2015-2016 AU SERVICE DES MEMBRES

Demeurer LA référence de l'expertise privée en environnement.
Renforcer notre position encore davantage auprès des différents paliers gouvernementaux.
Travailler à intéresser les médias aux divers enjeux environnementaux de l'industrie.

Continuer notre participation aux diverses activités proposées par nos partenaires.
Offrir des événements de réseautage avec les décideurs d'aujourd'hui et de demain.
Réaliser le Gala EnviroLys, 6e édition, l'événement le plus important de reconnaissance de l'expertise privée en environnement.
Créer de nouveaux partenariats.

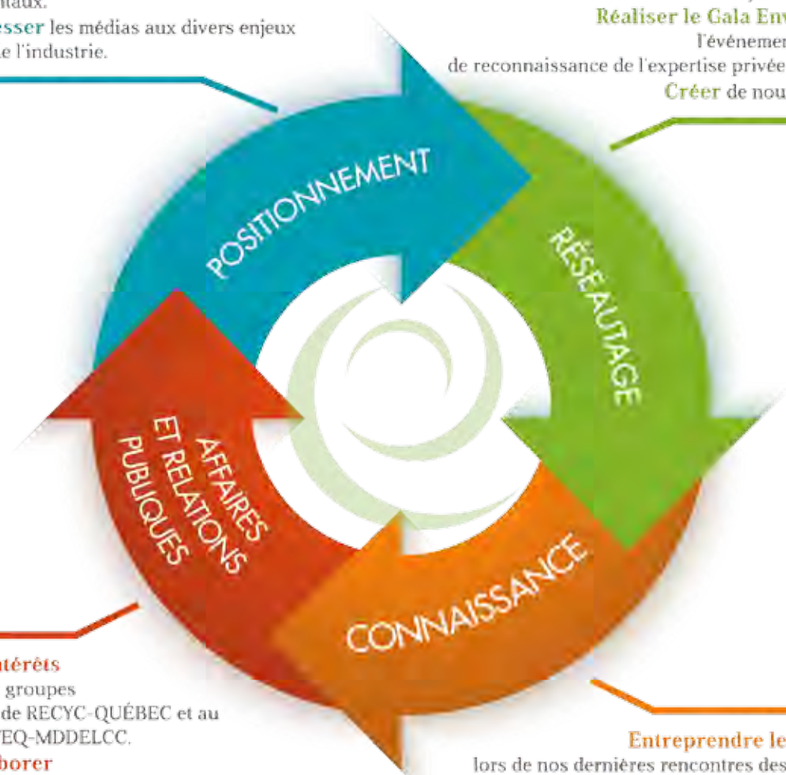

Promouvoir les intérêts de nos membres aux groupes de travail et comités de RECYC-QUÉBEC et au comité-conjoint CETEQ-MDDELCC.
Continuer à collaborer avec les organismes et associations dont nous sommes partenaires pour faire avancer nos dossiers communs.
Être à l'affut des dernières politiques, réglementations et lois et s'assurer qu'elles reflètent la réalité de terrain des entrepreneurs.
Poursuivre le travail amorçé pour contrer le phénomène gransissant de la municipalisation des services environnementaux.

Entreprendre les actions ciblées lors de nos dernières rencontres des comités sectoriels.
Se tenir informé de l'actualité environnementale.
Effectuer des recherches et produire des mémoires qui soutiendront notre position et informeront les différents acteurs du milieu de nos enjeux et recommandations.

DES PARTENAIRES ESSENTIELS

GRANDS PARTENAIRES

mccarthy tétrault
BFL CANADA
N|A|T|I|O|N|A|L Partenaire sûr. Regard neuf.MC
CIMA

PARTENAIRES POUR VOTRE MAIN D'OEUVRE

Enviro Compétences — Comité sectoriel de main-d'œuvre de l'environnement
Université de Sherbrooke
nexus Montréal
atout recrutement

FIDÈLES PARTENAIRES ENVIROLYS

RECYC-QUÉBEC Québec
NI Corporation
DURABAC
effenco
BFI Canada
Industek
Silver Top Supply Limited
Kosmos
Matrec
ebi
Voghel
Savaria Boisvert inc. — Société de Comptables Professionnels Agréés
Via Prévention
Chamard stratégies environnementales
Kubota
National Ecocredit
labrie Groupe Labrie Enviroquip
Maya fait de la vidéo — www.maya.cc
Réseau Environnement
Druide
TransQuébec
QUALI.GRAFIA Brigitte Robillard

Fiers partenaires de l'AGA 2015

1115, rue de Louvain Est, bureau 204
Montréal (Québec) H2M 2E6
T. 514 523-8222
www.ceteq.quebec
admin@ceteq.quebec

@cetequebec